SECTOR PRIMARIO

LA AGRICULTURA

- FACTORES DE LA AGRICULTURA
  - Físicos
  - Humanos
- LOS PAISAJES AGRARIOS
- TIPOS DE AGRICULTURA
  - Agricultura de subsistencia
  - Agricultura de mercado

LA GANADERÍA

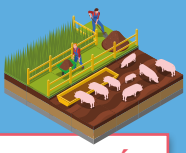

- La ganadería tradicional
- La ganadería de mercado

LA PESCA

- De bajura, de altura y de gran altura
- La acuicultura

LA EXPLOTACIÓN FORESTAL

LA MINERÍA

- Explotación de minerales energéticos, metálicos y no metálicos
- Minería a cielo abierto y subterránea, canteras y torres de perforación